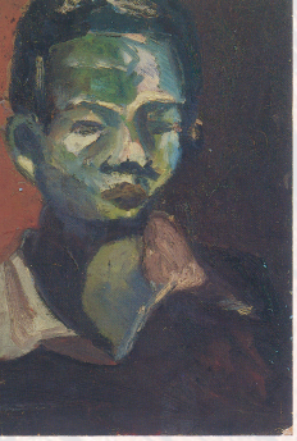

SADAO NAKAMURA

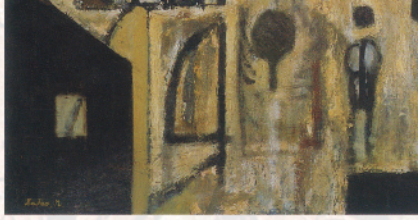

探究の旅、描きとめる熱情

四大文明の源流を求めて

〈特別展〉

洋画家 中村貞夫

第11回特別展

［第一会場］描きとめる熱情　洋画家 中村貞夫――その芸術の起源から富士へ

大阪大学総合学術博物館・待兼山修学館

平成30年（2018）4月27日（金）～6月30日（土）

開館時間：10:30～17:00（入館は16:30まで）　入場無料

※休館日：日曜日・祝日、ただし4月29日（日）、30日（月・祝）は開館

［第二会場］描きとめる熱情　洋画家 中村貞夫――世界四大文明の源流を求めて

豊中市立文化芸術センター　展示室

平成30年（2018）4月27日（金）～5月27日（日）

開館時間：11:00～19:00　入場無料

※休館日：月曜日、ただし4月30日（月・祝）は開館、翌5月1日休館

主催：大阪大学社学共創本部／総合学術博物館、豊中市、豊中市市民ホール指定管理者、毎日新聞社

共催：かんさい・大学ミュージアム連携、北大阪ミュージアム・ネットワーク

協力：畑田家住宅活用保存会、大阪大学21世紀懐徳堂

MOU Museum of Osaka University

Designed by Yasumasa Kiba